

**INSTRUCTIVO DE VERIFICACIÓN INE
PORTAL COLEGIO NACIONAL DEL NOTARIADO MEXICANO**

NOTARÍA|230

DOCUMENTO CONTROLADO

© Queda prohibida la reproducción total o parcial de este documento por cualquier medio, así como transportarlo fuera de las instalaciones de la Notaría, sin autorización previa del Notario.

VERIFICACIÓN INE

COLEGIO NACIONAL DEL NOTARIADO MEXICANO

Una verificación de INE se realiza previo a la firma del servicio solicitado por los comparecientes con la finalidad de validar su identidad y verificar que sean los mismos que indica el instrumento notarial a firmar.

El convenio de Apoyo y Colaboración celebrado por el Colegio Nacional del Notariado Mexicano (CNNM) y el Instituto Nacional Electoral (INE) permite corroborar a través de esta verificación que los datos obtenidos de la INE y las huellas del compareciente sean auténticas y hayan cumplido todos los requisitos de acuerdo con el INE para su emisión y entrega.

Para realizar esta verificación es necesario tener la INE vigente del compareciente (s) que firmara (n) el instrumento notarial.

Para iniciar el proceso:

1. Ingresa la siguiente liga <https://svcpv.notariadomexicano.org.mx/> en la barra de direcciones

2. Coloca usuario y contraseña y da clic en “ingresar”

A screenshot of the same login page as above, but with the user and password fields filled in. The "Usuario" field contains "abw_2_02629" and the "Contraseña" field contains a series of dots. The "Ingresar" button is highlighted with a red rectangular box, and a red arrow points to it from the right. The date in the header is "CDMX, a 17 de Noviembre del 2023".

3. En la ventana principal selecciona “Iniciar verificación”

Principal

4,508 Usuarios en sistema

888 solicitudes terminadas de 1,048 realizadas

3min Tiempo espera

Bienvenid@

Servicio de Verificación de Datos de la Credencial para Votar

Para poder iniciar la verificación, de clic en iniciar.

Iniciar verificación

4. Identifica el tipo de credencial que tiene el compareciente y da clic en el formato de credencial que corresponde

Validación : Paso 1/4

Paso 1

Seleccione el tipo de credencial para votar que le presenta el ciudadano.

INSTITUTO FEDERAL ELECTORAL REGISTRO FEDERAL DE ELECTORES CREDENCIAL PARA VOTAR

INSTITUTO NACIONAL ELECTORAL REGISTRO FEDERAL DE ELECTORES CREDENCIAL PARA VOTAR

MEXICO INSTITUTO NACIONAL ELECTORAL CREDENCIAL PARA VOTAR

Si la credencial que le presentan no es parecida a las mostradas, favor de revisar su vigencia.

Por seguridad, usted cuenta con 5 minutos de sesión activa para validar los datos.

5. Automáticamente arrojará la plantilla de la INE seleccionada, ingresa los datos que se solicitan del anverso y reverso con apoyo de la credencial del compareciente

| Nombre:? | Apellido Paterno:? | Apellido Materno: ? |
|----------------------|----------------------|----------------------|
| <input type="text"/> | <input type="text"/> | <input type="text"/> |

En caso de no contar con el apellido ingrese XX

| Año de registro:? | Año de emisión:? | Número de Emisión:? |
|-----------------------------------|-----------------------------------|---------------------------------|
| <input type="text" value="2023"/> | <input type="text" value="2023"/> | <input type="text" value="00"/> |

| Clave Elector:? | CURP:? |
|----------------------|----------------------|
| <input type="text"/> | <input type="text"/> |

The 'Reverso' (back) section is partially visible below, with fields for 'CIC:?' and 'OCR:?'.

Si al colocar la información tienes dudas de donde encontrar los datos solicitados en el INE da clic en el icono de **interrogación** “?” del campo a llenar y automáticamente se abrirá una ventana emergente indicando donde se encuentra la información en la credencial del compareciente

| Nombre:? | Apellido Paterno:? | Apellido Materno: ? |
|---|--------------------------------------|-----------------------------------|
| <input type="text" value="MARIA DE JESUS"/> | <input type="text" value="RAMIREZ"/> | <input type="text" value="LARA"/> |

En caso de no contar con el apellido ingrese XX

| Año de registro:? | Año de emisión:? | Número de Emisión:? |
|-----------------------------------|-----------------------------------|---------------------------------|
| <input type="text" value="2017"/> | <input type="text" value="2017"/> | <input type="text" value="00"/> |

| Clave Elector:? | CURP:? |
|---|---|
| <input type="text" value="RMLRJS99101215M200"/> | <input type="text" value="RALJ991012MMCNR501"/> |

The 'Reverso' section has fields for 'CIC:?' and 'OCR:?'.

A red circle highlights the 'CIC:?' field, and a red arrow points to a callout window showing the back of an INE credential. The callout window displays the following information:

IDMEX 18365771 09--074711 6375842
8007057M1812318MEX<02<<12345<7
GOMF7-VFI A70IF7--MARGARITAE

6. Una vez ingresados los datos y revisar que sean correctos, da clic en “continuar”

CNNM

CDMX, a 17 de Noviembre del 2023

ALFREDO BAZUA WITTE

ALFREDO BAZUA WITTE

Conectado

Menú principal

- Dashboard
- Solicitudes
- INE
- Instalación
- Soporte (WhatsApp)

Nombre: ? MARIA DE JESUS

Apellido Paterno: ? RAMIREZ

Apellido Materno: ? LARA

En caso de no contar con el apellido ingrese XX

Año de registro: ? 2017

Año de emisión: ? 2017

Número de Emisión: ? 00

Clave Elector: ? RMLRJ599101215M200

CURP: ? RALJ991012MMCNR501

Reverso

CIC: ? 169843842

OCR: ? 2190120385050

Continuar

7. Se abrirá la ventana para la captura de las huellas digitales, da clic en el icono de “mano”  para capturar la huella. No existe un orden de escaneo puedes iniciar con la mano izquierda o derecha, lo importante es que las huellas de ambas manos sean capturadas, el icono indica de forma sombreada la huella a capturar

CNNM

CDMX, a 17 de Noviembre del 2023

ALFREDO BAZUA WITTE

ALFREDO BAZUA WITTE

Validación :: Paso 3 de 4

Inicio > Validación :: Paso 3 de 4

Datos procesados exitosamente, proceda a capturar las minucias.

CONSULTA

4370-7F0E-6D5E-C29

Conserve este número para futura referencia.

Mano Izquierda

Mano Derecha

Dé click para escanear la huella

Dé click para escanear la huella

8. La plataforma arrojará una ventana con la leyenda **“Por favor escanee la minucia sobre el lector”**, en este momento el compareciente colocará el dedo sobre el lector de huellas con firmeza

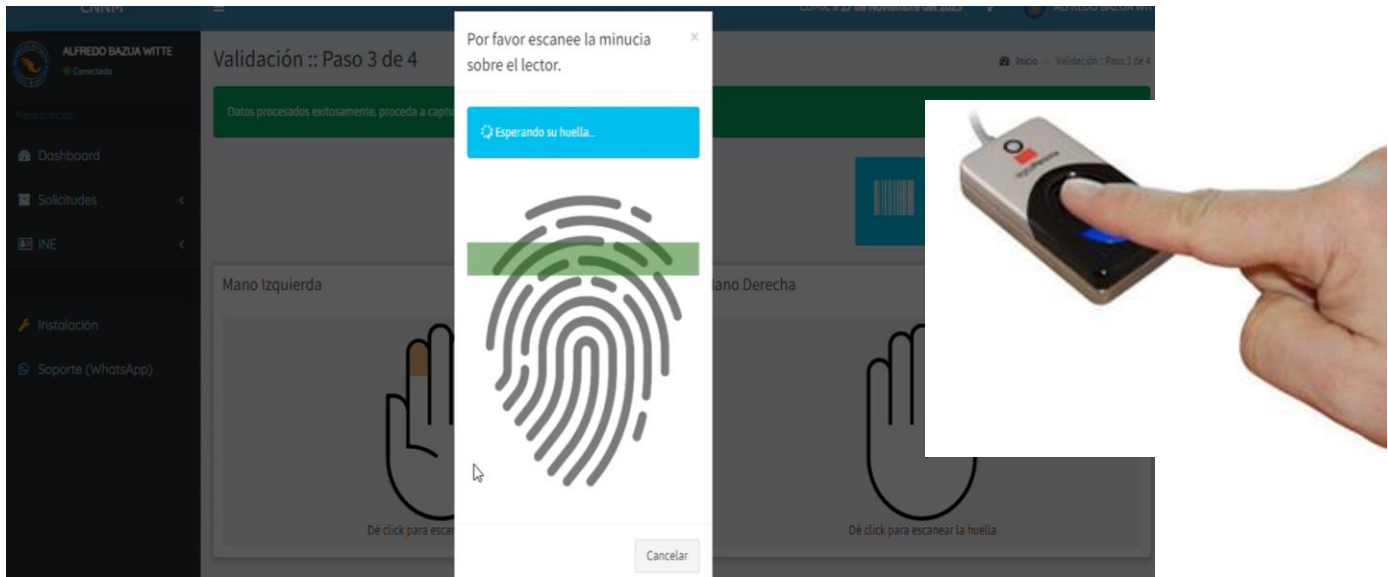

9. Una vez que el lector haya escaneado correctamente la huella, se cerrará automáticamente la ventana e indicará en el recuadro seleccionado que ha sido capturada

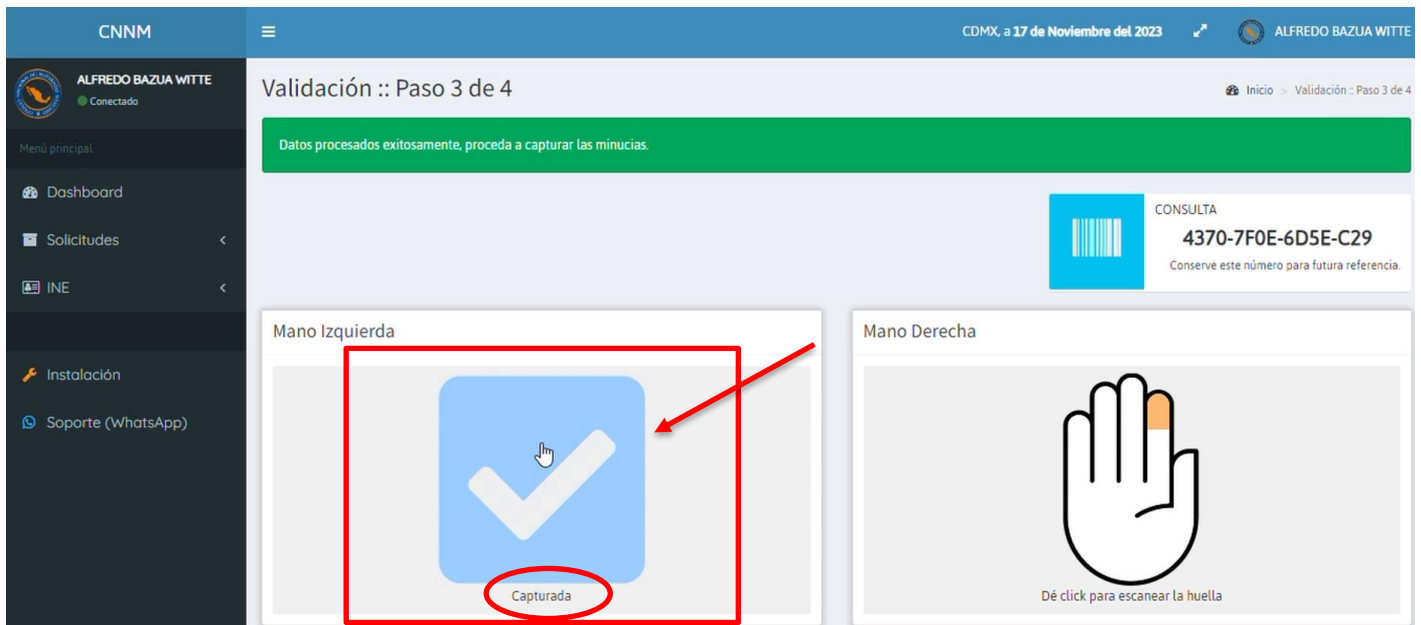

10. Una vez capturadas las huellas de ambas manos, da clic en “siguiente”

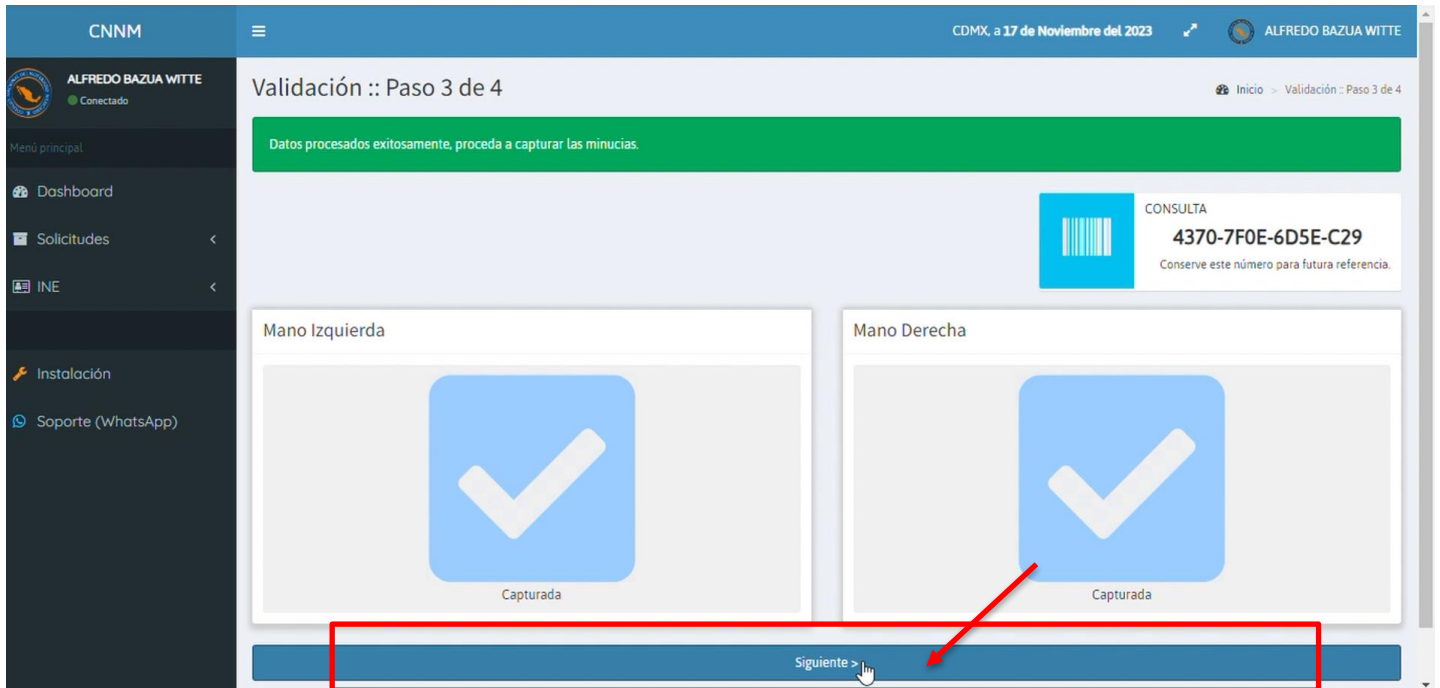

11. El sistema nos arrojará el formato de consentimiento para la verificación, da clic en el icono de “impresora” para imprimirlo.

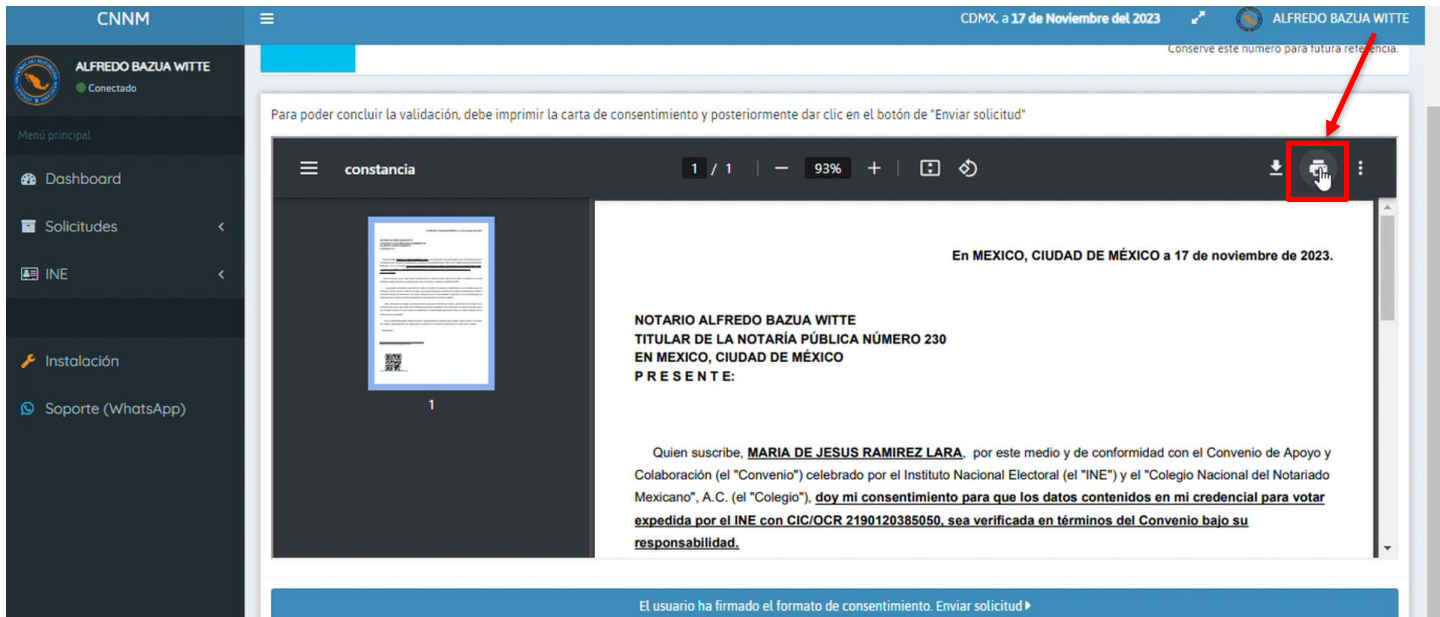

12. El formato de consentimiento deberá ser firmado por el compareciente

En MEXICO, CIUDAD DE MÉXICO a 17 de noviembre de 2023.

NOTARIO ALFREDO BAZUA WITTE
TITULAR DE LA NOTARÍA PÚBLICA NÚMERO 230
EN MEXICO, CIUDAD DE MÉXICO
P R E S E N T E:

Quien suscribe, MARIA DE JESUS RAMIREZ LARA, por este medio y de conformidad con el Convenio de Apoyo y Colaboración (el "Convenio") celebrado por el Instituto Nacional Electoral (el "INE") y el "Colegio Nacional del Notariado Mexicano", A.C. (el "Colegio"), doy mi consentimiento para que los datos contenidos en mi credencial para votar expedida por el INE con CIC/OCR 2190120385050, sea verificada en términos del Convenio bajo su responsabilidad.

Para los efectos a que haya lugar manifiesto que la credencial para votar que le exhibo es auténtica y ha sido obtenida cumpliendo todos los requisitos que, para su emisión y entrega, ha señalado el INE.

La presente autorización para llevar a cabo la consulta se otorga de conformidad con la cláusula sexta del Convenio una vez que en la notaría a su cargo, me ha sido explicado el beneficio que conlleva el tratamiento de datos a través del Servicio de Verificación. Así mismo declaro que me ha sido exhibido y explicado el aviso de privacidad y el tratamiento que se dará a mis datos personales en términos de la Leyes de la materia.

Esta autorización se otorga, de forma exclusiva, para que Usted lleve a cabo la verificación de los datos de mi credencial para votar, que exhibo como identificación para el otorgamiento del instrumento o la petición del trámite que voy a realizar ante su fe y, por lo tanto, no manifiesta un consentimiento para que se utilice en o para cualquier otro fin distinto que el ya señalado.

Con la firma del presente, además de dar mi consentimiento en términos del Convenio, libero al INE y al Colegio, de cualquier responsabilidad, de cualquier tipo, en relación a la consulta de verificación que Usted vaya a realizar.

Atentamente,

MARIA DE JESUS RAMIREZ LARA

13. Da clic en la leyenda "El usuario ha firmado el formato de consentimiento. Enviar solicitud"

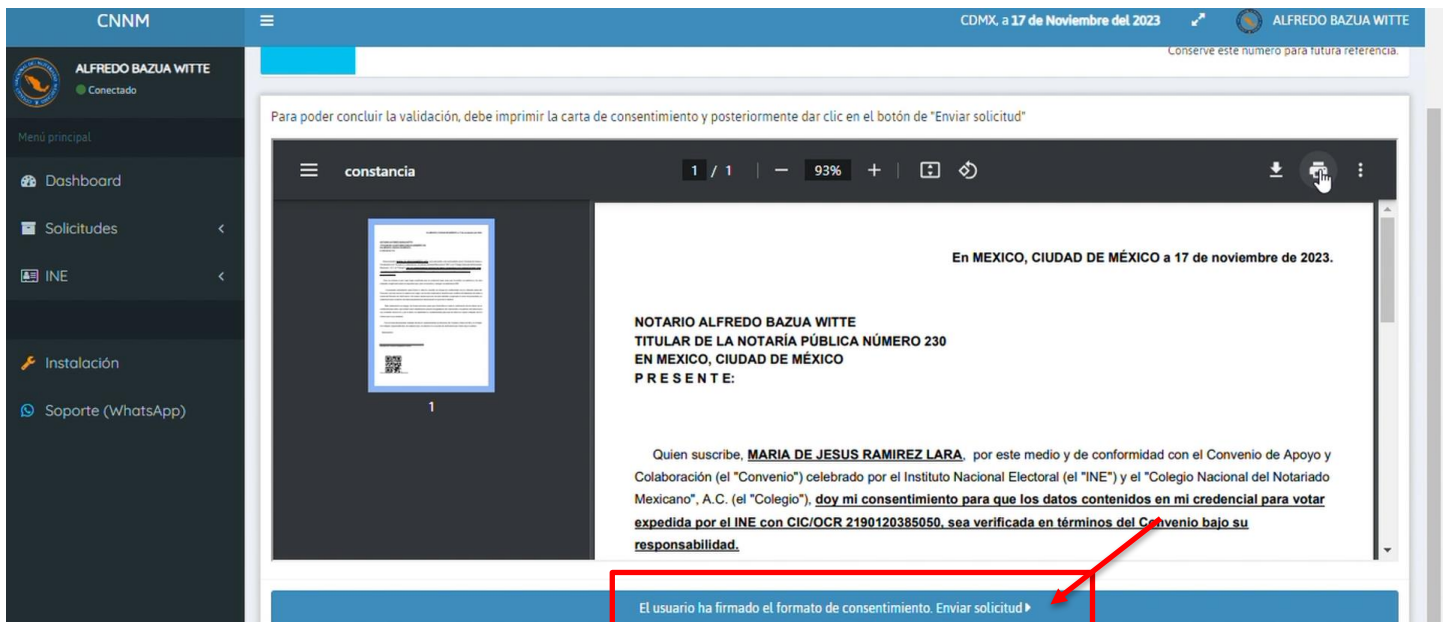

14. Espera el resultado de la petición y automáticamente arrojará los resultados de la solicitud de verificación y situación registral del compareciente

CNNM CDMX, a 17 de Noviembre del 2023 ALFREDO BAZUA WITTE

Validación :: Enviando petición Inicio > Validación :: Enviando petición

Esperando el resultado de la solicitud 4370-7F0E-6D5E-C29

Puede esperar el resultado o iniciar el proceso de una nueva validación. Nueva validación

Tiempo estimado de respuesta: 3 minutos

CNNM CDMX, a 17 de Noviembre del 2023 ALFREDO BAZUA WITTE

Resultado de solicitud Regresar Imprimir

| | | | |
|-------------------------|-------------------------|------------------------|----------------------------|
| ANÁLISIS GENERAL 96% | CAMPOS CORRECTOS 89% | MANO DERECHA 100.0% | MANO IZQUIERDA 99.9999% |
|-------------------------|-------------------------|------------------------|----------------------------|

Petición: 4370-7F0E-6D5E-C29 Fecha y hora: 17/11/23 12:33:09

Situación registral:
VIGENTE

MEXICO INSTITUTO NACIONAL ELECTORAL CREDENCIAL PARA VOTAR

Anverso

| | | |
|------------------|----------------------------|----------------------------|
| Nombre: CORRECTO | Apellido Paterno: CORRECTO | Apellido Materno: CORRECTO |
|------------------|----------------------------|----------------------------|

15. Una vez terminado el proceso de verificación de INE y la firma del compareciente, el formato de consentimiento deberá ser cargado en el sistema DBA en el apartado correspondiente de comparecientes